

TERMOS DE ABERTURA E ENCERRAMENTO

Entidade:	TEIXEIRA IMPRESSAO DIGITAL E SOLUCOES GRAFICAS LTDA EPP		
Período da Escrituração:	01/01/2022 a 31/12/2022	CNPJ:	17.615.848/0001-28
Número de Ordem do Livro:	8		

TERMO DE ABERTURA

Nome Empresarial	TEIXEIRA IMPRESSAO DIGITAL E SOLUCOES GRAFICAS LTDA EPP
NIRE	53201859525
CNPJ	17.615.848/0001-28
Número de Ordem	7
Natureza do Livro	Escrituração Contábil Digital do Livro Diário Geral
Município	Brasília
Data do arquivamento dos atos constitutivos	19/02/2013
Data de arquivamento do ato de conversão de sociedade simples em sociedade empresária	
Data de encerramento do exercício social	31/12/2022
Quantidade total de linhas do arquivo digital	9153

TERMO DE ENCERRAMENTO

Nome Empresarial	TEIXEIRA IMPRESSAO DIGITAL E SOLUCOES GRAFICAS LTDA EPP
Natureza do Livro	Escrituração Contábil Digital do Livro Diário Geral
Número de ordem	7
Quantidade total de linhas do arquivo digital	9153
Data de inicio	01/01/2022
Data de término	31/12/2022



JUNTA COMERCIAL, INDUSTRIAL E SERVIÇOS DO DISTRITO FEDERAL

Registro Digital

Capa de Processo

Identificação do Processo		
Número do Protocolo	Número do Processo Módulo Integrador	Data
23/084.760-9	DFE2300142732	10/07/2023

Identificação do(s) Assinante(s)		
CPF	Nome	Data Assinatura
025.556.801-01	SAMUEL VICTOR TEIXEIRA	10/07/2023
Assinado utilizando assinaturas avançadas  		

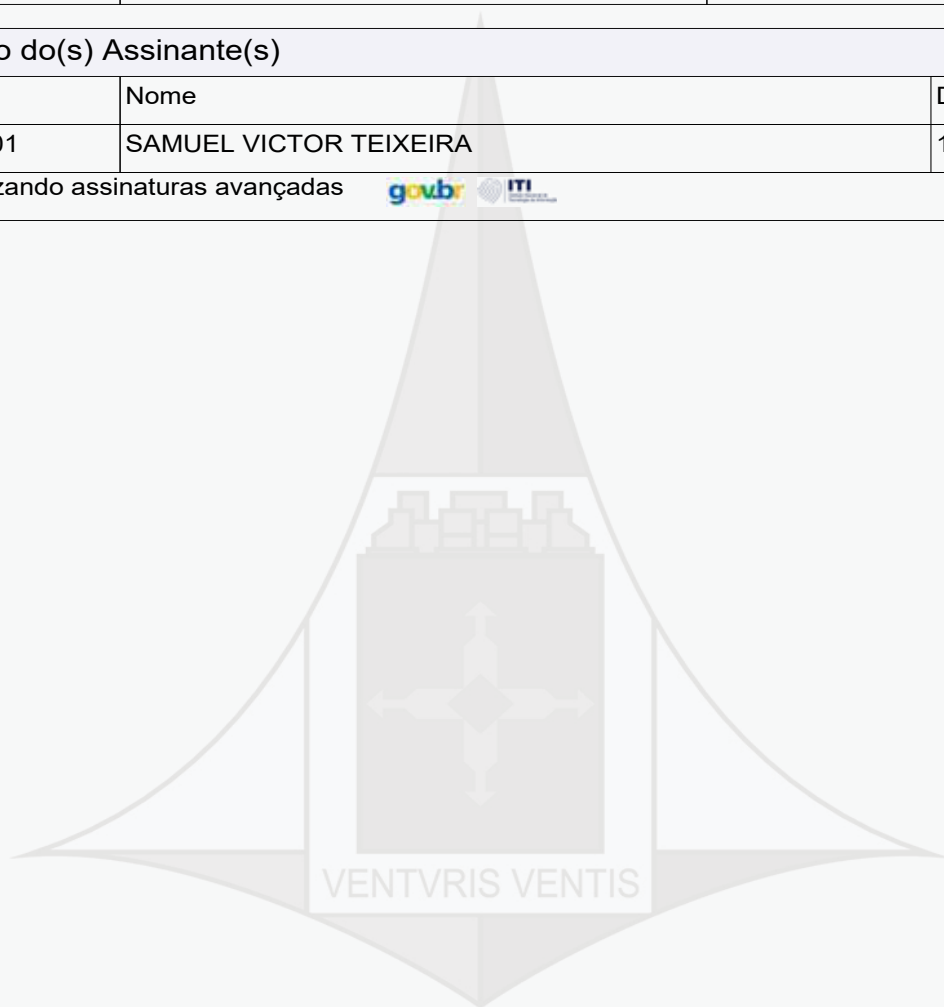

Junta Comercial, Industrial e Serviços do Distrito Federal

Certifico registro sob o nº 2125717 em 10/07/2023 da Empresa TEIXEIRA IMPRESSAO DIGITAL E SOLUCOES GRAFICAS LTDA EPP, CNPJ 17615848000128 e protocolo DFE2300142732 - 10/07/2023. Autenticação: 13CAB06FECDF65266CE798194FC535339BE3B8E. Anna Cláudia Leite Mesquita Garcia - Secretária-Geral. Para validar este documento, acesse <http://jucis.df.gov.br> e informe nº do protocolo 23/084.760-9 e o código de segurança kSE6 Esta cópia foi autenticada digitalmente e assinada em 10/07/2023 por Anna Cláudia Leite Mesquita Garcia Secretária-Geral.

BALANÇO PATRIMONIAL - 2022

Nome : TEIXEIRA IMPRESSAO DIGITAL E SOLUCOES GRAFICAS LTDA EPP
CNPJ : 17.615.848/0001-28
NIRE : 53201859525
Folha : 1

	31/12/2022	31/12/2021
ATIVO	662.972,10	1.705.933,81
ATIVO CIRCULANTE	198.955,36	172.001,52
Disponibilidades	63.474,21	67.542,14
Caixa	12.365,07	31.393,61
Bancos	43.893,85	3.366,61
Aplicações Financeiras de Liquidez Imediata	7.215,29	32.781,92
Créditos	113.340,31	100.422,01
Duplicatas a Receber	113.340,31	100.422,01
Tributos a Recuperar	1.957,51	1.944,71
Tributos Estaduais a Recuperar	1.957,51	1.944,71
Despesas Antecipadas	3.017,78	0,00
Despesas Antecipadas	3.017,78	0,00
Outros Créditos	17.165,55	2.092,66
Outros Créditos	17.165,55	2.092,66
ATIVO NÃO-CIRCULANTE	464.016,74	1.533.932,29
Ativo Realizável a Longo Prazo	396.912,69	1.466.828,24
Valores a Receber LP	396.912,69	1.466.828,24
Imobilizado	67.104,05	67.104,05
Máquinas, Equipamentos e Ferramentas	49.070,80	49.070,80
Veículos	91.338,00	91.338,00
(-) Depreciações Acumuladas	(73.304,75)	(73.304,75)

MANAGE SOLUCOES CONT E FINANCEIRAS LTDA



Junta Comercial, Industrial e Serviços do Distrito Federal

Certifico registro sob o nº 2125717 em 10/07/2023 da Empresa TEIXEIRA IMPRESSAO DIGITAL E SOLUCOES GRAFICAS LTDA EPP, CNPJ 17615848000128 e protocolo DFE2300142732 - 10/07/2023. Autenticação: 13CAB06FECDF65266CE798194FC535339BE3B8E. Anna Cláudia Leite Mesquita Garcia - Secretária-Geral. Para validar este documento, acesse <http://jucis.df.gov.br> e informe nº do protocolo 23/084.760-9 e o código de segurança kSE6 Esta cópia foi autenticada digitalmente e assinada em 10/07/2023 por Anna Cláudia Leite Mesquita Garcia Secretária-Geral.

ANEXO DO REGISTRO DE ATOS ADMINISTRATIVOS
PÁGINA 3 DE 3

pág. 3/15

BALANÇO PATRIMONIAL - 2022

Nome : TEIXEIRA IMPRESSAO DIGITAL E SOLUCOES GRAFICAS LTDA EPP
CNPJ : 17.615.848/0001-28
NIRE : 53201859525
Folha : 2

	31/12/2022	31/12/2021
PASSIVO	662.972,10	1.705.933,81
PASSIVO CIRCULANTE	125.938,57	314.644,56
Fornecedores	20.409,27	135.010,58
Fornecedores	20.409,27	135.010,58
Obrigações Trabalhistas	11.358,41	4.672,55
Salários e Ordenados a Pagar	10.279,73	3.693,55
Pró-Labore a Pagar	1.078,68	979,00
Obrigações Fiscais	78.564,00	87.566,94
Impostos e Contribuições a Recolher	78.564,00	87.566,94
Obrigações Sociais	15.604,89	11.710,42
INSS a Recolher	6.430,01	4.330,78
FGTS a Recolher	9.174,88	7.379,64
Empréstimos e Financiamentos a Curto Prazo	2,00	75.684,07
Empréstimos e Financiamentos a Curto Prazo	2,00	75.684,07
PASSIVO NÃO-CIRCULANTE	105.127,39	718.371,08
Empréstimos e Financiamentos a Longo Prazo	105.127,39	718.371,08
Empréstimos e Financiamentos a Longo Prazo	105.127,39	577.210,88
Leasing	0,00	141.160,20
PATRIMÔNIO LÍQUIDO	431.906,14	672.918,17
Capital Social	300.000,00	300.000,00
Capital Integralizado	300.000,00	300.000,00
(-) Resultados Acumulados	131.906,14	372.918,17
Lucro do Período	131.906,14	372.918,17

Reconhecemos a exatidão do presente Balanço Patrimonial, apresentando um total de R\$ 662.972,10 (seiscentos e sessenta e dois mil, novecentos e setenta e dois reais e dez centavos), estando de acordo com os documentos entregues à contabilidade pela empresa/entidade, a qual se responsabiliza pela exatidão, veracidade e idoneidade dos documentos. Ressalva-se que a responsabilidade do profissional fica restrita apenas ao aspecto técnico, uma vez que operou com elementos, dados e comprovantes fornecidos pela empresa/entidade.

BRASILIA-DF, 31 de Dezembro de 2022

SAMUEL VICTOR TEIXEIRA
205 - Administrador - CPF 025.556.801-01

JOSE CLAUDIO PEREIRA DE SOUZA
CONTADOR - CPF 822.008.071-04 - CRC DF-014988/O

MANAGE SOLUCOES CONT E FINANCEIRAS LTDA



Junta Comercial, Industrial e Serviços do Distrito Federal

Certifico registro sob o nº 2125717 em 10/07/2023 da Empresa TEIXEIRA IMPRESSAO DIGITAL E SOLUCOES GRAFICAS LTDA EPP, CNPJ 17615848000128 e protocolo DFE2300142732 - 10/07/2023. Autenticação: 13CAB06FECDF65266CE798194FC535339BE3B8E. Anna Cláudia Leite Mesquita Garcia - Secretária-Geral. Para validar este documento, acesse <http://jucis.df.gov.br> e informe nº do protocolo 23/084.760-9 e o código de segurança KSE6 Esta cópia foi autenticada digitalmente e assinada em 10/07/2023 por Anna Cláudia Leite Mesquita Garcia Secretária-Geral.

ANEXO DO PROTOCOLO DE REGISTRO
10/07/2023

pág. 4/15

DEMONSTRAÇÃO DO RESULTADO - 2022

Nome : TEIXEIRA IMPRESSAO DIGITAL E SOLUCOES GRAFICAS LTDA EPP
CNPJ : 17.615.848/0001-28
NIRE : 53201859525
Folha : 3

	31/12/2022	31/12/2021
(+) RECEITA OPERACIONAL BRUTA	551.485,44	694.402,24
Receitas de Mercadorias Vendidas	1.382,62	78.439,20
Receitas de Serviços Prestados	550.102,82	615.963,04
(-) DEDUÇÕES DA RECEITA OPERACIONAL BRUTA	0,00	0,00
(=) RECEITA OPERACIONAL LÍQUIDA	551.485,44	694.402,24
(-) CUSTO DOS PRODUTOS OU MERCADORIAS VENDIDAS E SERVIÇOS PRESTADOS	(153.038,53)	(161.413,02)
Custos dos Serviços Prestados	(153.038,53)	(161.413,02)
(=) LUCRO OPERACIONAL BRUTO	398.446,91	532.989,22
(-) DESPESA OPERACIONAL	(543.245,74)	(502.132,25)
Despesas Administrativas	(448.720,54)	(349.565,26)
Despesas Financeiras	(25.823,46)	(79.669,09)
Outras Despesas Operacionais	(69.024,76)	(73.956,69)
Receitas Financeiras	323,02	1.058,79
(=) PREJUÍZO OPERACIONAL LÍQUIDO	(144.798,83)	30.856,97
(+/-) OUTRAS RECEITAS E OUTRAS DESPESAS	0,00	150,00
Outras Receitas	0,00	150,00
(=) PREJUÍZO ANTES DAS PROVISÕES PARA CSLL E IR	(144.798,83)	31.006,97
(-) PROVISÕES PARA CSLL E IR	0,00	0,00
(=) PREJUÍZO ANTES DAS PARTICIPAÇÕES	(144.798,83)	31.006,97
(-) PARTICIPAÇÕES	0,00	0,00
(=) PREJUÍZO LÍQUIDO DO PERÍODO	(144.798,83)	31.006,97

Reconhecemos a exatidão da presente Demonstração do Resultado, apresentando um prejuízo de R\$ 144.798,83 (cento e quarenta e quatro mil, setecentos e noventa e oito reais, oitenta e três centavos), estando de acordo com os documentos entregues à contabilidade pela empresa/entidade, a qual se responsabiliza pela exatidão, veracidade e idoneidade dos documentos. Ressalva-se que a responsabilidade do profissional fica restrita apenas ao aspecto técnico, uma vez que operou com elementos, dados e comprovantes fornecidos pela empresa/entidade.

BRASILIA-DF, 31 de Dezembro de 2022

SAMUEL VÍCTOR TEIXEIRA
205 - Administrador - CPF 025.556.801-01

JOSE CLAUDIO PEREIRA DE SOUZA
CONTADOR - CPF 822.008.071-04 - CRC DF-014988/0

MANAGE SOLUCOES CONT E FINANCEIRAS LTDA



Junta Comercial, Industrial e Serviços do Distrito Federal

Certifico registro sob o nº 2125717 em 10/07/2023 da Empresa TEIXEIRA IMPRESSAO DIGITAL E SOLUCOES GRAFICAS LTDA EPP, CNPJ 17615848000128 e protocolo DFE2300142732 - 10/07/2023. Autenticação: 13CAB06FECDF65266CE798194FC535339BE3B8E. Anna Cláudia Leite Mesquita Garcia - Secretária-Geral. Para validar este documento, acesse <http://jucis.df.gov.br> e informe nº do protocolo 23/084.760-9 e o código de segurança kSE6 Esta cópia foi autenticada digitalmente e assinada em 10/07/2023 por Anna Cláudia Leite Mesquita Garcia Secretária-Geral.

5/15

ANÁLISE ECONÔMICO-FINANCEIRA - 2022

Nome : TEIXEIRA IMPRESSAO DIGITAL E SOLUCOES GRAFICAS LTDA EPP
CNPJ : 17.615.848/0001-28
NIRE : 53201859525
Folha : 4

ÍNDICES DE ESTRUTURA DE CAPITAL

1 - Grau de Endividamento

1.1	Passivo Circulante + Passivo Não-Circulante (Obrigações a LP)	231.065,96	
1.2	Patrimônio Líquido	431.906,14	
			= 0,54

Interpretação : Quanto menor, melhor. O capital de terceiros equivale a 53,50 % do capital próprio.

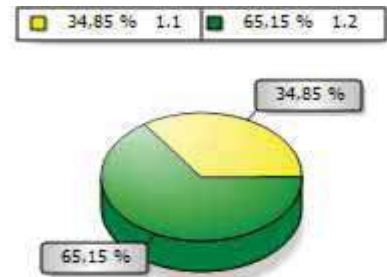

2 - Composição de Endividamento

2.1	Passivo Circulante	125.938,57	
2.2	Passivo Circulante + Passivo Não-Circulante (Obrigações a LP)	231.065,96	
			= 0,55

Interpretação : Quanto menor, melhor. As obrigações a curto prazo representam 54,50 % das obrigações totais.

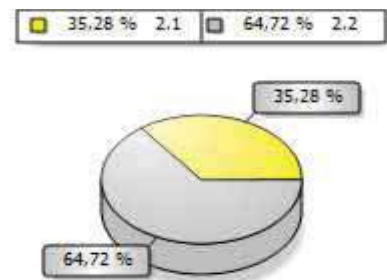

3 - Solvência Geral

3.1	Ativo	662.972,10	
3.2	Passivo Circulante + Passivo Não-Circulante (Obrigações a LP)	231.065,96	
			= 2,87

Interpretação : Quanto maior, melhor. O investimento total equivale a 286,92 % do capital de terceiros.

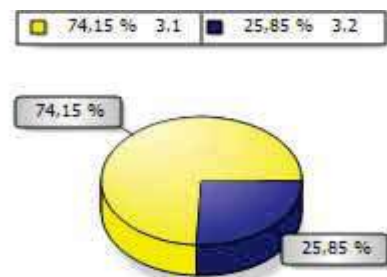

ANÁLISE ECONÔMICO-FINANCEIRA - 2022

Nome : TEIXEIRA IMPRESSAO DIGITAL E SOLUCOES GRAFICAS LTDA EPP
CNPJ : 17.615.848/0001-28
NIRE : 53201859525
Folha : 5

ÍNDICES DE ESTRUTURA DE CAPITAL

4 - Participação de Terceiros

4.1	Passivo Circulante + Passivo Não-Circulante (Obrigações a LP)	231.065,96	
4.2	Ativo	662.972,10	= 0,35

Interpretação : Quanto menor, melhor. O capital de terceiros representa 34,85 % do investimento total.

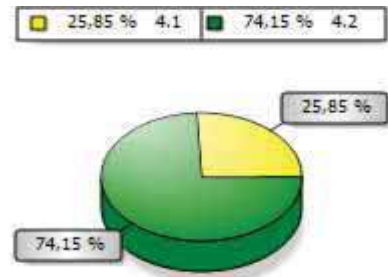

5 - Capitalização

5.1	Patrimônio Líquido	431.906,14	
5.2	Ativo	662.972,10	= 0,65

Interpretação : Quanto maior, melhor. O capital próprio equivale a 65,15 % do investimento total.

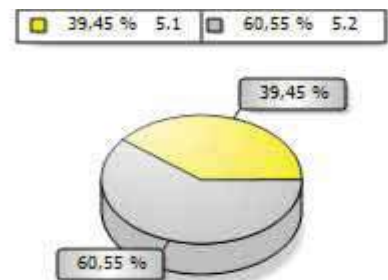

6 - Capital de Giro Próprio

6.1	Ativo Circulante	198.955,36	
6.2	Ativo Realizável a LP	396.912,69	595.868,05
6.3	(-) Passivo Circulante	125.938,57	
6.4	(-) Passivo Não-Circulante (Obrigações a LP)	105.127,39	231.065,96
6.5	(=) Capital de Giro Próprio		364.802,09

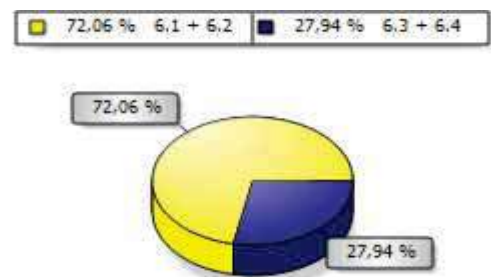

ANÁLISE ECONÔMICO-FINANCEIRA - 2022

Nome : TEIXEIRA IMPRESSAO DIGITAL E SOLUCOES GRAFICAS LTDA EPP
CNPJ : 17.615.848/0001-28
NIRE : 53201859525
Folha : 6

ÍNDICES DE ESTRUTURA DE CAPITAL

7 - Imobilização do Patrimônio Líquido

7.1 Ativo Não-Circulante (exceto Ativo Realizável a LP)	67.104,05	
7.2 Patrimônio Líquido	431.906,14	= 0,16

Interpretação : Quanto menor, melhor. A imobilização representa 15,54 % do capital próprio.

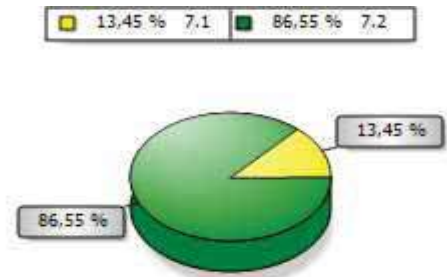

8 - Imobilização dos Recursos Não Correntes

8.1 Ativo Não-Circulante (exceto Ativo Realizável a LP)	67.104,05	
8.2 Patrimônio Líquido + Passivo Não-Circulante (Obrigações a LP)	537.033,53	= 0,13

Interpretação : Quanto menor, melhor. 12,50 % dos recursos não correntes foram destinados à imobilização.

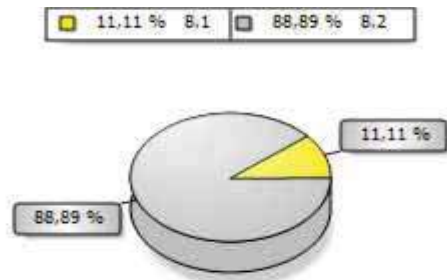

9 - Imobilização do Investimento Total

9.1 Ativo Não-Circulante (exceto Ativo Realizável a LP)	67.104,05	
9.2 Ativo	662.972,10	= 0,10

Interpretação : Quanto menor, melhor. A imobilização representa 10,12 % do investimento total.

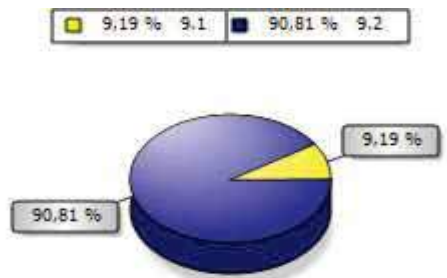

MANAGE SOLUCOES CONT E FINANCEIRAS LTDA



Junta Comercial, Industrial e Serviços do Distrito Federal

Certifico registro sob o nº 2125717 em 10/07/2023 da Empresa TEIXEIRA IMPRESSAO DIGITAL E SOLUCOES GRAFICAS LTDA EPP, CNPJ 17615848000128 e protocolo DFE2300142732 - 10/07/2023. Autenticação: 13CAB06FECDF65266CE798194FC535339BE3B8E. Anna Cláudia Leite Mesquita Garcia - Secretária-Geral. Para validar este documento, acesse <http://jucis.df.gov.br> e informe nº do protocolo 23/084.760-9 e o código de segurança KSE6 Esta cópia foi autenticada digitalmente e assinada em 10/07/2023 por Anna Cláudia Leite Mesquita Garcia Secretária-Geral.

ANEXO DA JUCIS - JUCIS - JUCIS - JUCIS

pág. 8/15

ANÁLISE ECONÔMICO-FINANCEIRA - 2022

Nome : TEIXEIRA IMPRESSAO DIGITAL E SOLUCOES GRAFICAS LTDA EPP
CNPJ : 17.615.848/0001-28
NIRE : 53201859525
Folha : 7

ÍNDICES DE RENTABILIDADE

10 - Rentabilidade do Investimento Total

10.1 Resultado Antes das Provisões	(144.798,83)	
10.2 Ativo	662.972,10	= -0,22

Interpretação : Quanto maior, melhor. O resultado negativo é de -21,84 % do investimento total.

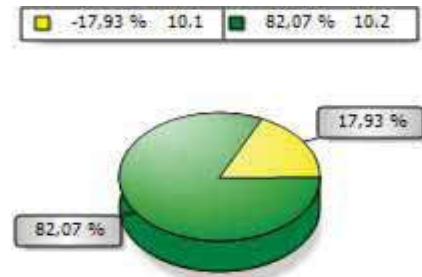

11 - Rentabilidade do Capital Próprio

11.1 Resultado Antes das Provisões	(144.798,83)	
11.2 Patrimônio Líquido	431.906,14	= -0,34

Interpretação : Quanto maior, melhor. O resultado negativo é de -33,53 % do capital próprio.

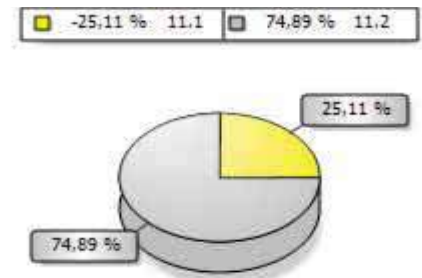

12 - Rentabilidade do Ativo

12.1 Lucro Líquido	(144.798,83)	
12.2 Ativo	662.972,10	= -0,22

Interpretação : Quanto maior, melhor. A empresa obtém R\$ -21,84 de prejuízo para cada R\$ 100,00 de investimento total.

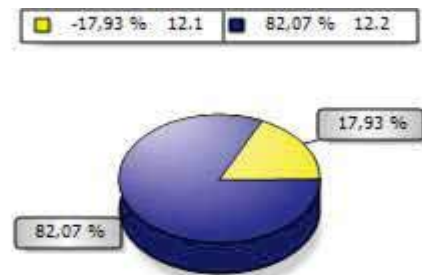

MANAGE SOLUCOES CONT E FINANCEIRAS LTDA



Junta Comercial, Industrial e Serviços do Distrito Federal

Certifico registro sob o nº 2125717 em 10/07/2023 da Empresa TEIXEIRA IMPRESSAO DIGITAL E SOLUCOES GRAFICAS LTDA EPP, CNPJ 17615848000128 e protocolo DFE2300142732 - 10/07/2023. Autenticação: 13CAB06FECDF65266CE798194FC535339BE3B8E. Anna Cláudia Leite Mesquita Garcia - Secretária-Geral. Para validar este documento, acesse <http://jucis.df.gov.br> e informe nº do protocolo 23/084.760-9 e o código de segurança kSE6 Esta cópia foi autenticada digitalmente e assinada em 10/07/2023 por Anna Cláudia Leite Mesquita Garcia Secretária-Geral.

MANAGE SOLUCOES CONT E FINANCEIRAS LTDA

pág. 9/15

ANÁLISE ECONÔMICO-FINANCEIRA - 2022

Nome : TEIXEIRA IMPRESSAO DIGITAL E SOLUCOES GRAFICAS LTDA EPP
CNPJ : 17.615.848/0001-28
NIRE : 53201859525
Folha : 8

ÍNDICES DE RENTABILIDADE

13 - Rentabilidade do Patrimônio Líquido

13.1 Lucro Líquido	(144.798,83)	
13.2 Patrimônio Líquido Médio	552.412,16	
		= -0,26

Interpretação : Quanto maior, melhor. A empresa obtém R\$ -26,21 de prejuízo para cada R\$ 100,00 de capital próprio investido, em média.

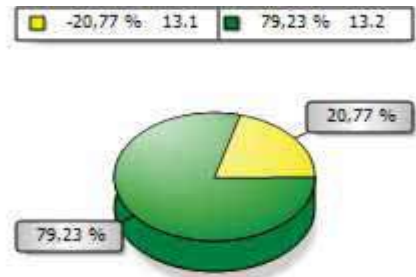

14 - Giro do Ativo

14.1 Vendas Líquidas	551.485,44	
14.2 Ativo	662.972,10	
		= 0,83

Interpretação : Quanto maior, melhor. A empresa vendeu R\$ 0,83 para cada R\$ 1,00 de investimento total.

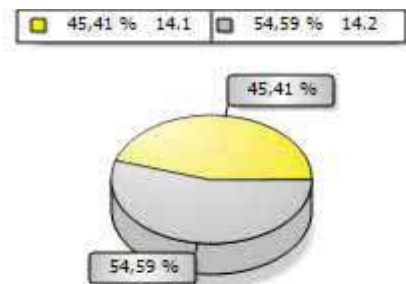

15 - Margem Líquida

15.1 Lucro Líquido	(144.798,83)	
15.2 Vendas Líquidas	551.485,44	
		= -0,26

Interpretação : Quanto maior, melhor. A empresa obtém R\$ -26,26 de prejuízo para cada R\$ 100,00 vendidos.

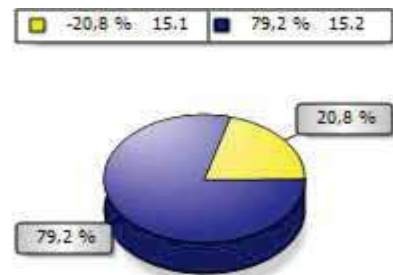

MANAGE SOLUCOES CONT E FINANCEIRAS LTDA



Junta Comercial, Industrial e Serviços do Distrito Federal

Certifico registro sob o nº 2125717 em 10/07/2023 da Empresa TEIXEIRA IMPRESSAO DIGITAL E SOLUCOES GRAFICAS LTDA EPP, CNPJ 17615848000128 e protocolo DFE2300142732 - 10/07/2023. Autenticação: 13CAB06FECDF65266CE798194FC535339BE3B8E. Anna Cláudia Leite Mesquita Garcia - Secretária-Geral. Para validar este documento, acesse <http://jucis.df.gov.br> e informe nº do protocolo 23/084.760-9 e o código de segurança kSE6 Esta cópia foi autenticada digitalmente e assinada em 10/07/2023 por Anna Cláudia Leite Mesquita Garcia Secretária-Geral.

MANAGE SOLUCOES CONT E FINANCEIRAS LTDA

pág. 10/15

ANÁLISE ECONÔMICO-FINANCEIRA - 2022

Nome : TEIXEIRA IMPRESSAO DIGITAL E SOLUCOES GRAFICAS LTDA EPP
CNPJ : 17.615.848/0001-28
NIRE : 53201859525
Folha : 9

ÍNDICES DE LIQUIDEZ

16 - Liquidez Geral

16.1 Ativo Circulante + Ativo Realizável a LP	595.868,05	
16.2 Passivo Circulante + Passivo Não-Circulante (Obrigações a LP)	231.065,96	

Interpretação : Quanto maior, melhor. A empresa possui R\$ 2,58 de ativo circulante e ativo realizável a longo prazo para cada R\$ 1,00 de dívida total.

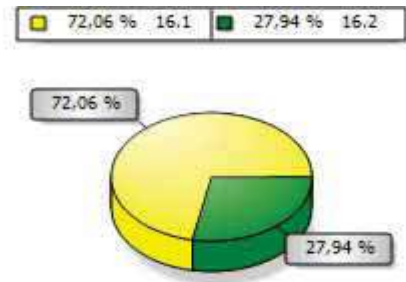

17 - Liquidez Corrente

17.1 Ativo Circulante	198.955,36	
17.2 Passivo Circulante	125.938,57	

Interpretação : Quanto maior, melhor. A empresa possui R\$ 1,58 de ativo circulante para cada R\$ 1,00 de dívida de curto prazo.

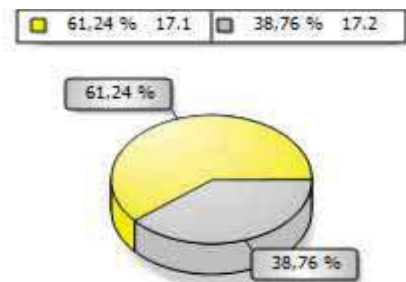

18 - Liquidez Seca

18.1 Ativo Circulante - Estoques	198.955,36	
18.2 Passivo Circulante	125.938,57	

Interpretação : Quanto maior, melhor. A empresa possui R\$ 1,58 de ativo circulante para cada R\$ 1,00 de dívida de curto prazo, sem comprometer os estoques.

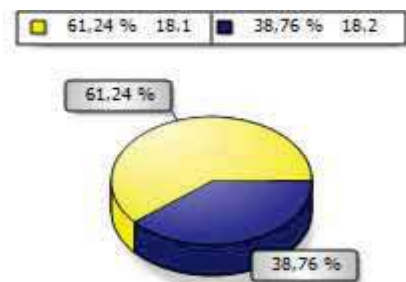

MANAGE SOLUCOES CONT E FINANCEIRAS LTDA



Junta Comercial, Industrial e Serviços do Distrito Federal

Certifico registro sob o nº 2125717 em 10/07/2023 da Empresa TEIXEIRA IMPRESSAO DIGITAL E SOLUCOES GRAFICAS LTDA EPP, CNPJ 17615848000128 e protocolo DFE2300142732 - 10/07/2023. Autenticação: 13CAB06FECDF65266CE798194FC535339BE3B8E. Anna Cláudia Leite Mesquita Garcia - Secretária-Geral. Para validar este documento, acesse <http://jucis.df.gov.br> e informe nº do protocolo 23/084.760-9 e o código de segurança KSE6 Esta cópia foi autenticada digitalmente e assinada em 10/07/2023 por Anna Cláudia Leite Mesquita Garcia Secretária-Geral.

ANEXO 01 - ANEXO 01 - ANEXO 01 - ANEXO 01

pág. 11/15

ANÁLISE ECONÔMICO-FINANCEIRA - 2022

Nome : TEIXEIRA IMPRESSAO DIGITAL E SOLUCOES GRAFICAS LTDA EPP
CNPJ : 17.615.848/0001-28
NIRE : 53201859525
Folha : 10

ÍNDICES DE LIQUIDEZ

19 - Liquidez Imediata

19.1 Disponibilidades	63.474,21	
19.2 Passivo Circulante	125.938,57	= 0,50

Interpretação : Quanto maior, melhor. A empresa possui R\$ 0,50 de disponibilidades para cada R\$ 1,00 de dívida de curto prazo.

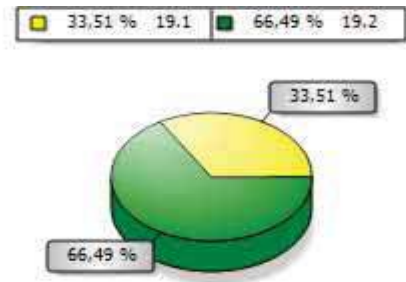

BRASILIA-DF, 31 de Dezembro de 2022

SAMUEL VÍCTOR TEIXEIRA
205 - Administrador - CPF 025.556.801-01

JOSE CLAUDIO PEREIRA DE SOUZA
CONTADOR - CPF 822.008.071-04 - CRC DF-014988/O

MANAGE SOLUCOES CONT E FINANCEIRAS LTDA



Junta Comercial, Industrial e Serviços do Distrito Federal

Certifico registro sob o nº 2125717 em 10/07/2023 da Empresa TEIXEIRA IMPRESSAO DIGITAL E SOLUCOES GRAFICAS LTDA EPP, CNPJ 17615848000128 e protocolo DFE2300142732 - 10/07/2023. Autenticação: 13CAB06FECDF65266CE798194FC535339BE3B8E. Anna Cláudia Leite Mesquita Garcia - Secretária-Geral. Para validar este documento, acesse <http://jucis.df.gov.br> e informe nº do protocolo 23/084.760-9 e o código de segurança kSE6 Esta cópia foi autenticada digitalmente e assinada em 10/07/2023 por Anna Cláudia Leite Mesquita Garcia Secretária-Geral.

MANAGE SOLUCOES CONT E FINANCEIRAS LTDA

pág. 12/15

JUNTA COMERCIAL, INDUSTRIAL E SERVIÇOS DO
DISTRITO FEDERAL

Registro Digital

Documento Principal

Identificação do Processo		
Número do Protocolo	Número do Processo Módulo Integrador	Data
23/084.760-9	DFE2300142732	10/07/2023

Identificação do(s) Assinante(s)		
CPF	Nome	Data Assinatura
822.008.071-04	JOSE CLAUDIO PEREIRA DE SOUZA	10/07/2023
Assinado utilizando assinaturas avançadas  		
025.556.801-01	SAMUEL VICTOR TEIXEIRA	10/07/2023
Assinado utilizando assinaturas avançadas  		

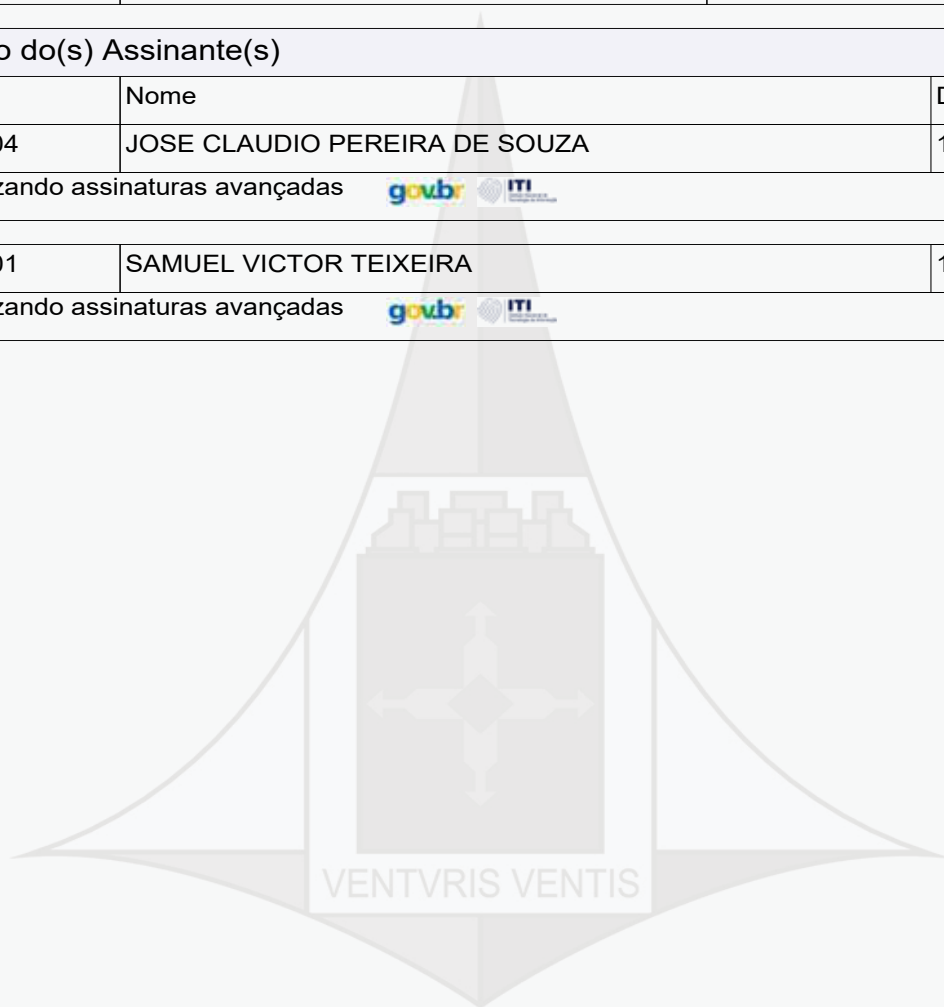

Junta Comercial, Industrial e Serviços do Distrito Federal

Certifico registro sob o nº 2125717 em 10/07/2023 da Empresa TEIXEIRA IMPRESSAO DIGITAL E SOLUCOES GRAFICAS LTDA EPP, CNPJ 17615848000128 e protocolo DFE2300142732 - 10/07/2023. Autenticação: 13CAB06FECDF65266CE798194FC535339BE3B8E. Anna Cláudia Leite Mesquita Garcia - Secretária-Geral. Para validar este documento, acesse <http://jucis.df.gov.br> e informe nº do protocolo 23/084.760-9 e o código de segurança kSE6 Esta cópia foi autenticada digitalmente e assinada em 10/07/2023 por Anna Cláudia Leite Mesquita Garcia Secretária-Geral.





TERMO DE AUTENTICAÇÃO - REGISTRO DIGITAL





Certifico que o ato, assinado digitalmente, da empresa TEIXEIRA IMPRESSAO DIGITAL E SOLUCOES GRAFICAS LTDA EPP, de CNPJ 17.615.848/0001-28 e protocolado sob o número 23/084.760-9 em 10/07/2023, encontra-se registrado na Junta Comercial sob o número 2125717, em 10/07/2023. O ato foi deferido eletronicamente pelo examinador RAFAELA NASCIMENTO SILVA.

Certifica o registro, a Secretária-Geral, Anna Cláudia Leite Mesquita Garcia. Para sua validação, deverá ser acessado o sítio eletrônico do Portal de Serviços / Validar Documentos (<https://portalservicos.jucis.df.gov.br/Portal/pages/imagemProcesso/viaUnica.jsf>) e informar o número de protocolo e chave de segurança.

Capa de Processo

Assinante(s)		
CPF	Nome	Data Assinatura
025.556.801-01	SAMUEL VICTOR TEIXEIRA	10/07/2023
Assinado utilizando assinaturas avançadas  		

Documento Principal

Assinante(s)		
CPF	Nome	Data Assinatura
025.556.801-01	SAMUEL VICTOR TEIXEIRA	10/07/2023
Assinado utilizando assinaturas avançadas  		
822.008.071-04	JOSE CLAUDIO PEREIRA DE SOUZA	10/07/2023
Assinado utilizando assinaturas avançadas  		

Data de início dos efeitos do registro (art. 36, Lei 8.934/1994): 10/07/2023



Documento assinado eletronicamente por RAFAELA NASCIMENTO SILVA, Servidor(a) Público(a), em 10/07/2023, às 12:40.



A autenticidade desse documento pode ser conferida no [portal de serviços da jucisdf](http://portalservicos.jucis.df.gov.br) informando o número do protocolo 23/084.760-9.



JUNTA COMERCIAL, INDUSTRIAL E SERVIÇOS DO
DISTRITO FEDERAL

Registro Digital

O ato foi assinado digitalmente por :

Identificação do(s) Assinante(s)	
CPF	Nome
816.021.031-00	ANNA CLAUDIA LEITE MESQUITA GARCIA

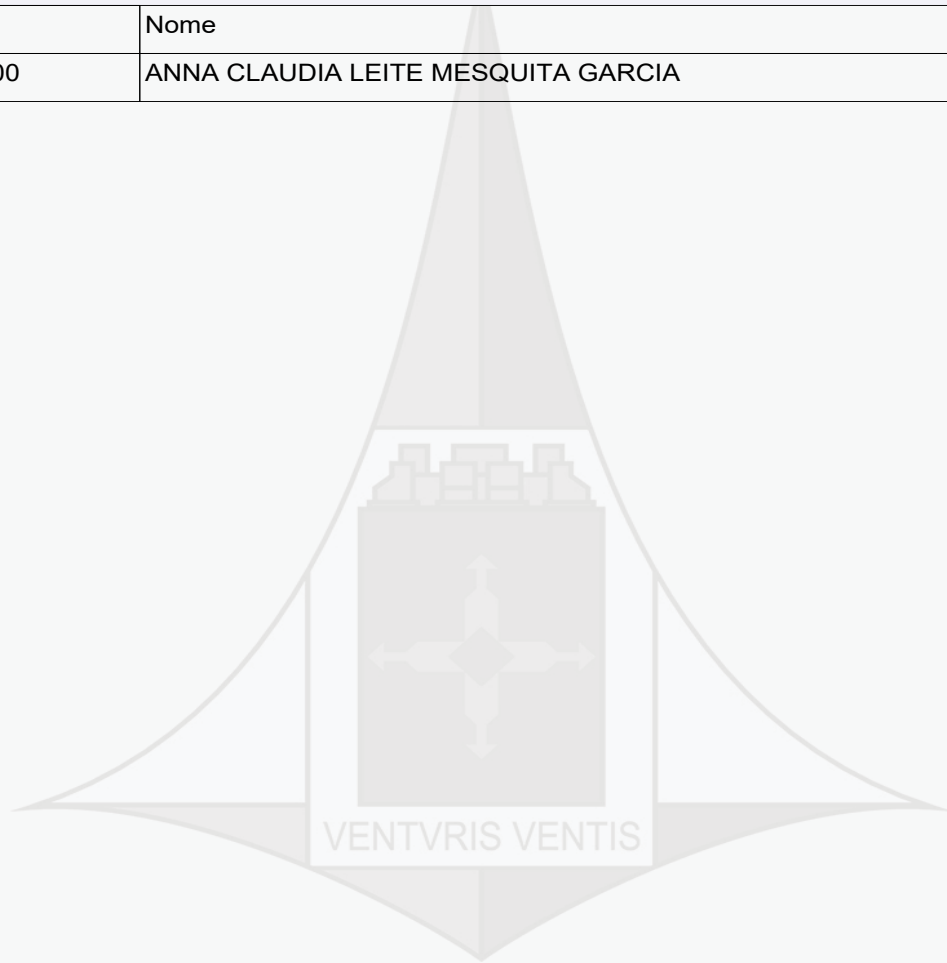

Brasília. segunda-feira, 10 de julho de 2023



Junta Comercial, Industrial e Serviços do Distrito Federal

Certifico registro sob o nº 2125717 em 10/07/2023 da Empresa TEIXEIRA IMPRESSAO DIGITAL E SOLUCOES GRAFICAS LTDA EPP, CNPJ 17615848000128 e protocolo DFE2300142732 - 10/07/2023. Autenticação: 13CAB06FECDF65266CE798194FC535339BE3B8E. Anna Cláudia Leite Mesquita Garcia - Secretária-Geral. Para validar este documento, acesse <http://jucis.df.gov.br> e informe nº do protocolo 23/084.760-9 e o código de segurança kSE6 Esta cópia foi autenticada digitalmente e assinada em 10/07/2023 por Anna Cláudia Leite Mesquita Garcia Secretária-Geral.